

Keuringsverslag van een elektrische laagspanning- en zeer lage spanningsinstallatie

CONFORM

Datum keuring: 13/06/2024

Inspecteur: Lieven Hallaert

Mentor:

Installateur: Judy Debois

ID-label:

Klantreferentie:

B.T.W. nr.:-

Merk en type meettoestel: Metrel MI3155 Serienummer: 21251294

Datum verslag: 19/06/2024

Dit rapport vervangt rapport met rapportnummer 1582830

Plaats van het onderzoek

Straatnaam	Erteveld
Huisnummer	20
Busnummer	
Postcode	3650
Gemeente	DILSEN-STOKKEM
Land	België

Eigenaar

Naam	Judy Debois
Straatnaam	Erteveld
Huisnummer	20
Busnummer	
Postcode	3650
Gemeente	DILSEN-STOKKEM
Land	België

Installateur

Naam	Judy Debois
BTW nr.	-
Telefoonnummer	+32 2 880 88 90
E-mail	judy.debois@hotmail.com

Type : woning

EAN : 541 449 206 004 633 913

Teller Nr.: : 1SAG3200141360

Afbeelding schakel- en verdeelbord:



Aard onderzoek:

Netbeheerder: FLUVIUS

Aantal borden: 1

Aardelektrode: Aardingslus

Controlebezoek van een huishoudelijke installatie volgens (KB 08/09/2019) - AREI Boek 1- 6.5. en 4.2.4.3.

Spanning: 3N400V

Meter / bord verbinding: 10 mm²

Max beveiliging: 25 A

Aantal kringen: 22

Ri algemeen: 0.64 MΩ

RE: 8.17 Ω

OK

OK

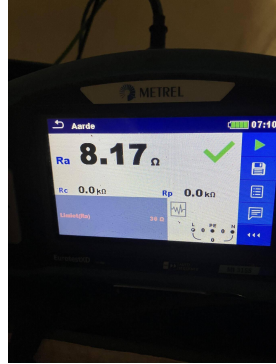
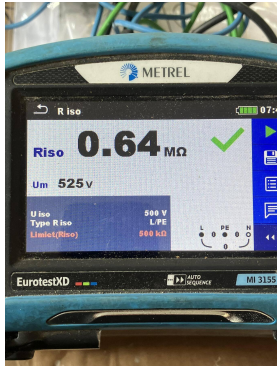

DIFFERENTIEELSTROOMINRICHTING

ΔI (mA)	In (A)	In - andere (A)	I _{st}	Type	Beveiligde kringen	Test	x 2,5
300	40		22,5kA2s (3000A)	A	Alle	OK	OK
30	40		22,5kA2s (3000A)	A	Alle	OK	OK

BESCHRIJVING INSTALLATIE

Aantal kringen	Curve	Bescherming IN (A)	(andere)	P	Sectie (mm ²)
1	C	10		2	2,5
1	C	16	Reserve	2	-
12	C	16		2	2,5
7	C	20		2	2,5
1	C	20		4	2,5

Visueel nazicht (algemeen)	OK	Directe aanraking	OK	Indirecte aanraking	OK
Aansluitingen	OK	schema in bijlage door Aceg vzw	NA		
Equipotentiale verbindingen	OK	Doorsnede geleiders	OK		
Continuïteit	OK	Verlichting / toestellen	OK		

OPMERKINGEN - INBREUKEN - NOTA'S

- nota/note 17 De hoofdequipotentiaalverbindingen zijn nog aan te sluiten na plaatsing van de nutsleidingen.
- nota/note 19 Alle differentieelstroombeschermingsinrichtingen werden getest en in orde bevonden.
- nota/note 2 Geen inbreuken vastgesteld.
- nota/note 22 Keuken nog niet volledig geplaatst. Keukentoestellen en/of -meubels nog te voorzien.
- nota/note 4 De controle omvat enkel het woongedeelte van het pand.
- nota/note 5 De verlichting is nog niet definitief geplaatst.
- nota/note 9 Badkamer is nog niet volledig afgewerkt. Bad en/of douche dient nog geplaatst te worden.

BESLUIT

- De elektrische installatie voldoet aan de voorschriften van het KB 08/09/2019 - AREI Boek 1. Het volgende controlebezoek is te voorzien voor 13/6/2049
- De nodige maatregelen werden genomen, zodat de ingangsklemmen van de automatische differentieelstroominrichting, geplaatst aan het begin van de installatie, ontoegankelijk zijn gemaakt door verzegeling.
- Het (de) eendraadsschema(s) en het (de) situatieplan(nen) werd(en) door het erkend organisme voor gezien getekend.

Deze pdf-versie van het keuringsverslag is de originele versie en mag worden verspreid..

Aantal bijlage(n):

VRIJGAVE VAN HET KEURINGSVERSLAG

De inspecteur Lieven Hallaert



Lieven Hallaert
ACEG VZW - #300

Plichten van de eigenaar, beheerder, huurder voor de installatie onderworpen aan het AREI Boek 1 afdeling 9.1.2.

Het verslag dient te worden bewaard in het dossier van de elektrische installatie.

Elke wijziging dient te worden vermeld in het elektrisch dossier.

Elk ongeval, overkomen van personen en te wijten, rechtsreeks of onrechtstreeks, aan de aanwezigheid van de elektrische installatie dient onmiddellijk meegedeeld te worden aan de algemene Directie Energie van de Federale Overheidsdienst Economie.

Kwaliteit

De reproductie van dit document is enkel toegelaten in zijn integrale vorm en enkel met het schriftelijk akkoord van het controleorganisme en de aanvrager.

De keuring beperkt zich tot de zichtbare en normaal toegankelijke delen van de installatie.

Voor vragen of algemene voorwaarden verwijzen wij graag naar www.aceg.be

BE53 0689 0209 2953 | BTW BE0839.866.481

Stappenplan voor een installatie die conform is:

Stap 1	Stap 2	Stap 3	Stap 4
Lees dit proces-verbaal zorgvuldig en besteed aandacht aan de eventuele nota's	Als u grote wijzigingen of uitbreidingen aan de installatie aanbrengt, moet u deze laten controleren.	De volgende periodieke keuring is voorzien voor 13/6/2049	ACEG staat tot uw dienst voor alle noodzakelijke keuringen.

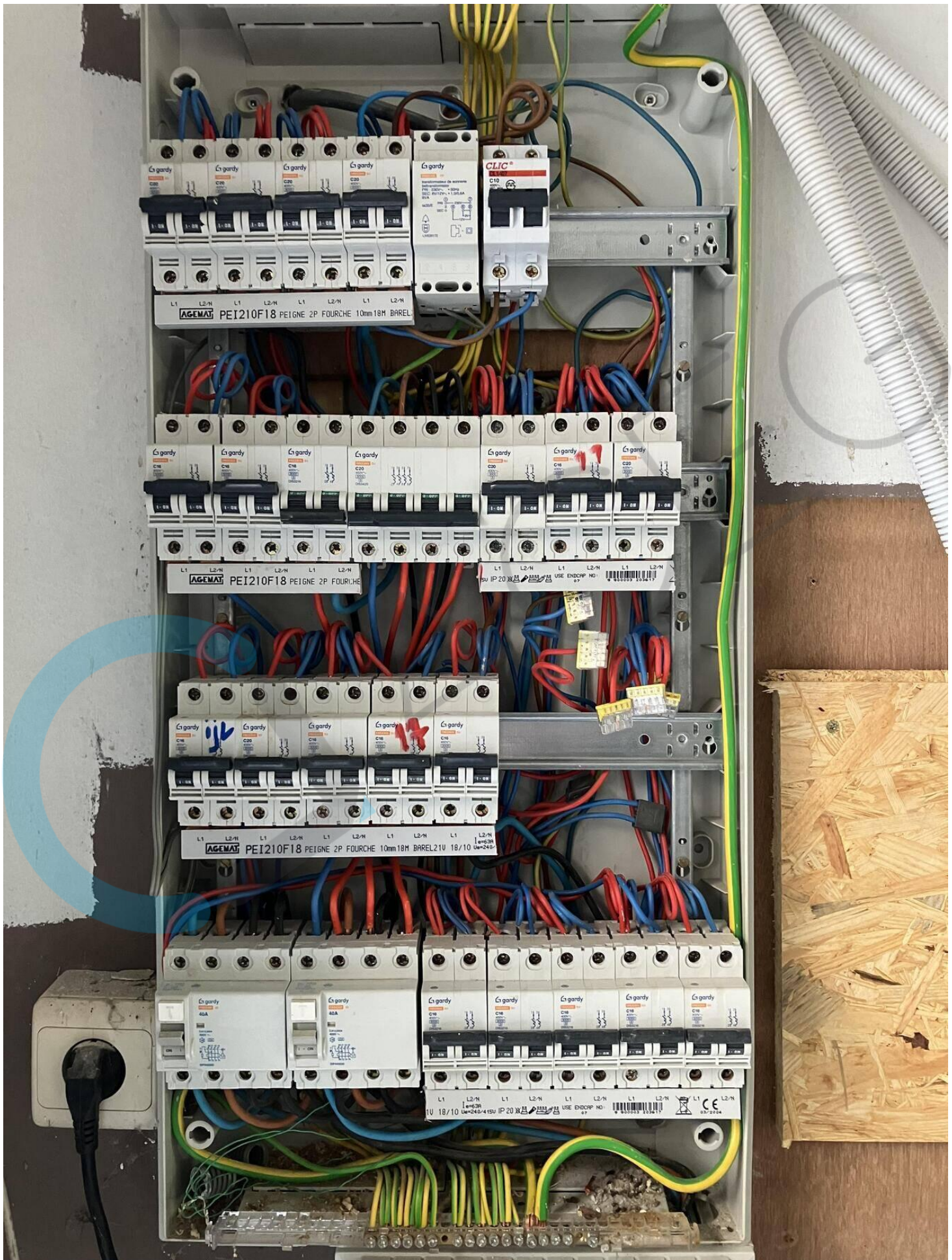



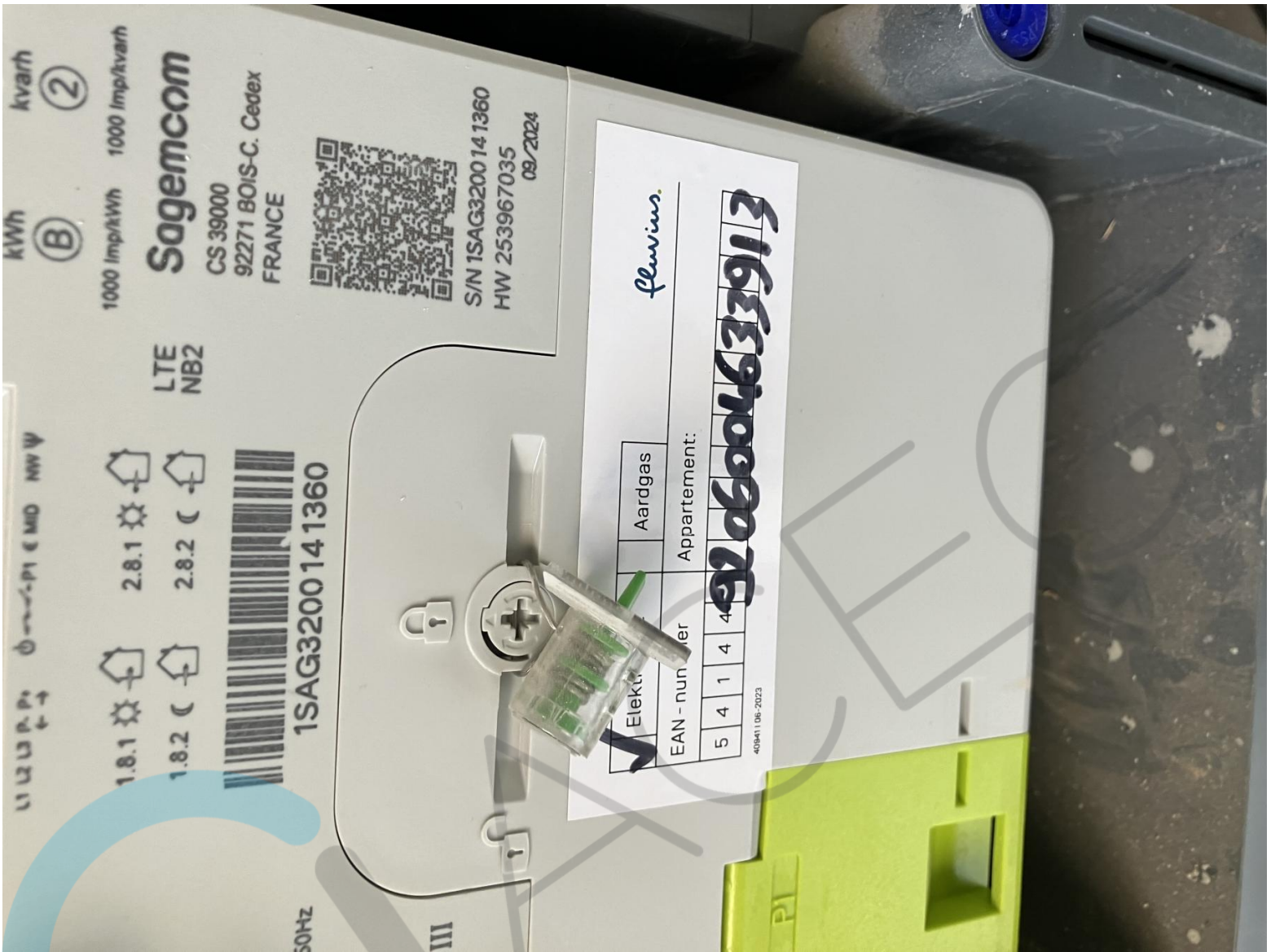





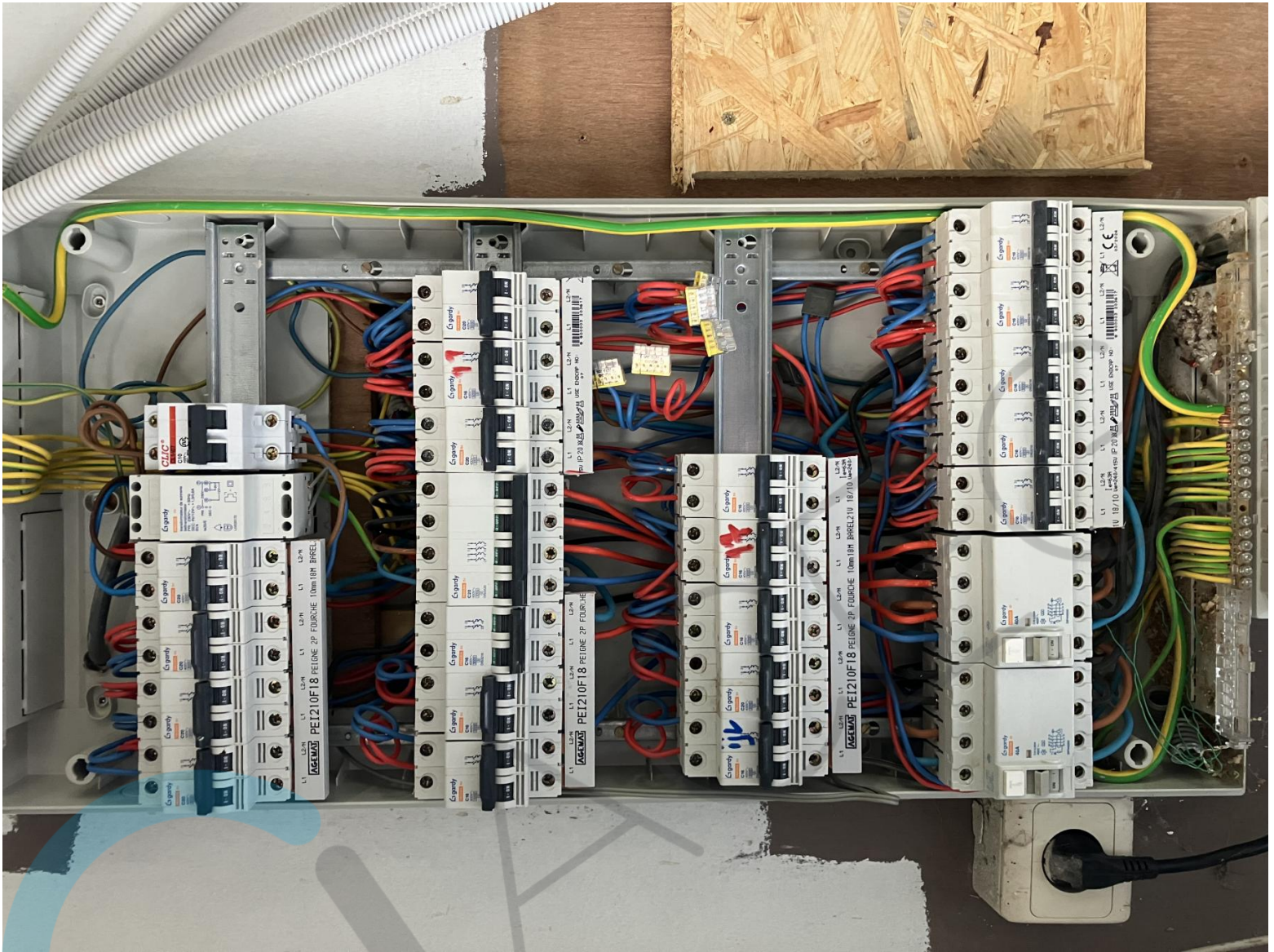

IREL

Entwerf no
3660 Dilsen
Mull
13/05/2024
Atoz vzw

1^e Verdiep

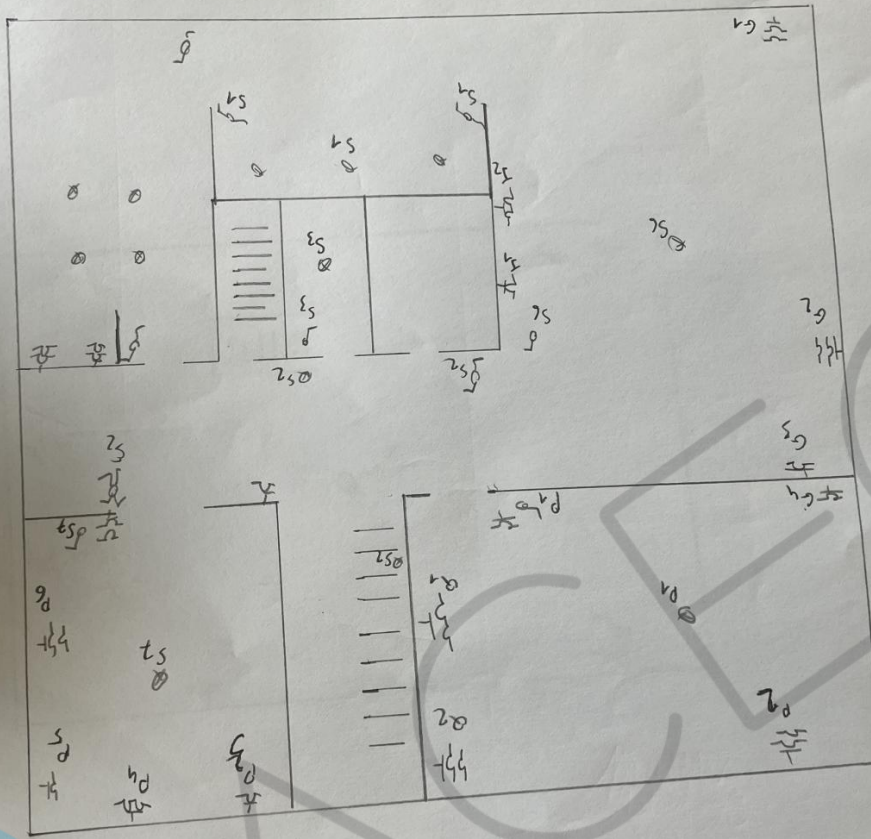

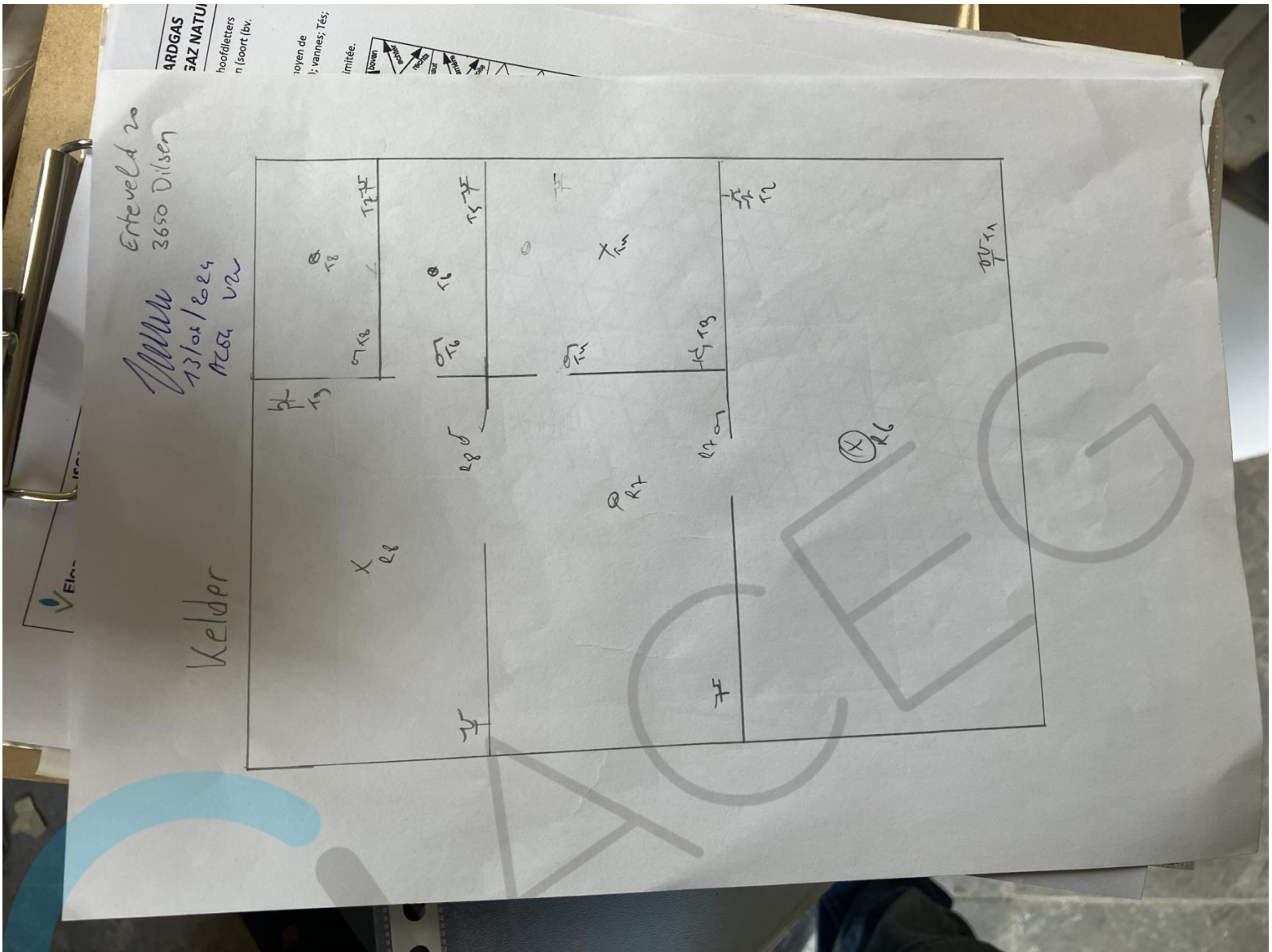

UREL

erteveld
3650 Dilsen

M. M.
12/08/2024
A002 vew

Zolder

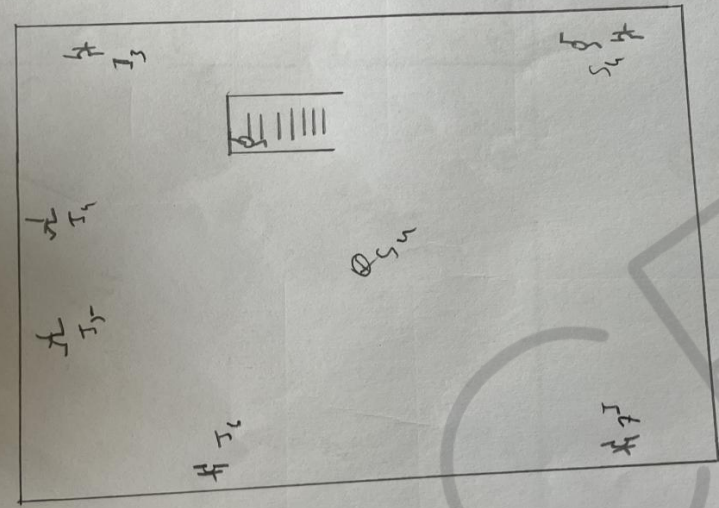

onteveld 20
3650 Dilsen

13/06/2024
AOR vzw

Gelijkvloers

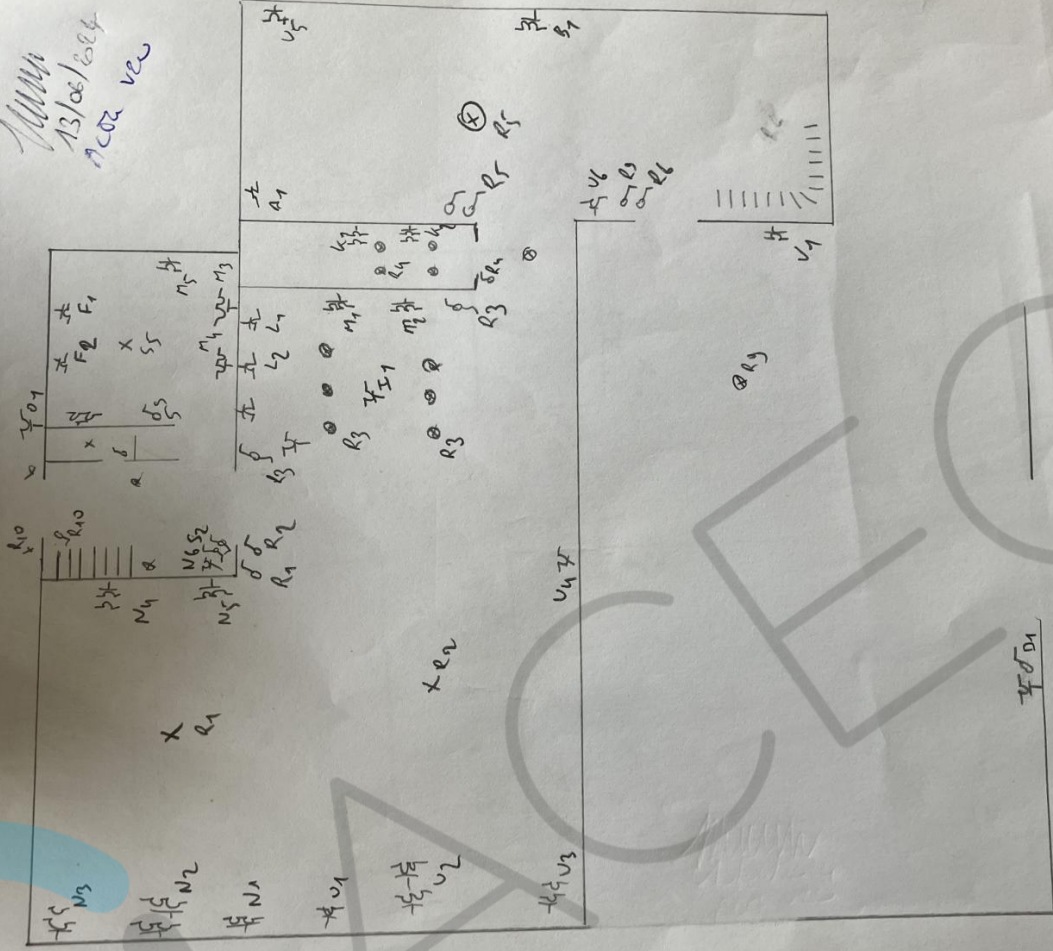

1:50

D1

IREL

ERTEVELD 20
3650 Dilsen

3G V08 2,1	3G V08 2,1	3G V08 2,1	3G V08 2,1	3G V08 2,1	3G V08 2,1	3G V08 2,1	3G V08 2,1	3G V08 2,1	3G V08 2,1	3G V08 2,1	3G V08 2,1	3G V08 2,1	3G V08 2,1	3G V08 2,1	3G V08 2,1	3G V08 2,1	3G V08 2,1	3G V08 2,1	3G V08 2,1
0H	0H	0H	0H	0H	0H	0H	0H	0H	0H	0H	0H	0H	0H	0H	0H	0H	0H	0H	0H
1-H	1-H	1-H	1-H	1-H	1-H	1-H	1-H	1-H	1-H	1-H	1-H	1-H	1-H	1-H	1-H	1-H	1-H	1-H	1-H
20A	20A	20A	20A	20A	20A	20A	20A	20A	20A	20A	20A	20A	20A	20A	20A	20A	20A	20A	20A
A	B	C	D	E	F	G	H	I	J	K	L	M	N	O	P	Q	R	S	T

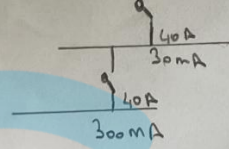

MUMU
13/06/2024
ALGZ VZL

MANDRA BV
Keyertshout 34
3650 Dilsen

